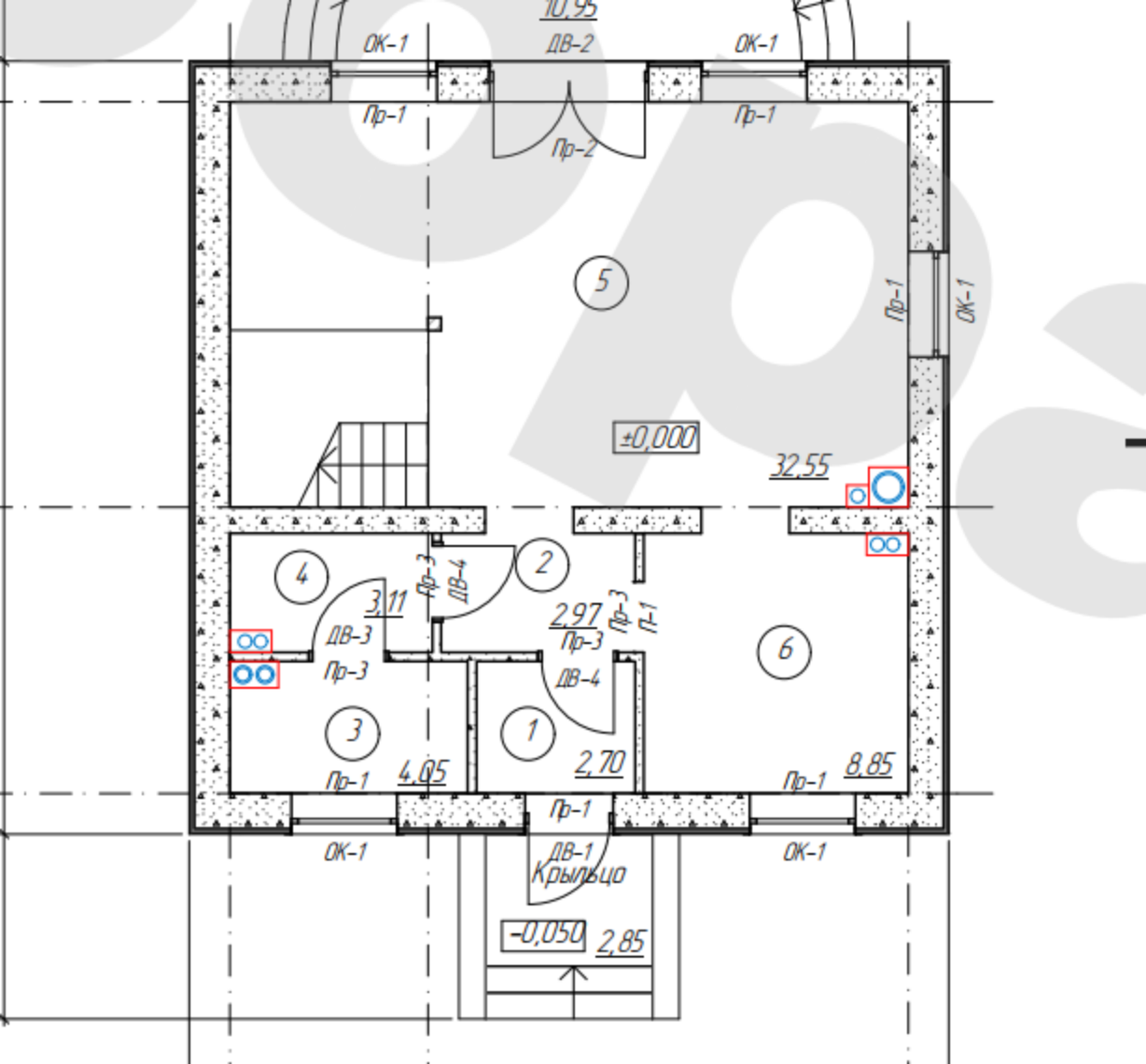
10,95
ОК-1
ДВ-2
ОК-1
Пр-1
Пр-1
Пр-2
5
Пр-1
ОК-1
±0,000
32,55
4
3,11
Пр-3
ДВ-4
2
2,97
Пр-3
Пр-3
П-1
ДВ-3
Пр-3
ДВ-4
6
3
1
Пр-1
4,05
2,70
Пр-1
8,85
Пр-1
ОК-1
ДВ-1
ОК-1
Крыльцо
-0,050
2,85