



Наименование (ф. и. о.) собственника
СТЕПАНОВА ЕКАТЕРИНА ПАВЛОВНА
 Адрес **Алтайский край, р-н Шипуновский, с Шипуново, ул Уральская, дом 34**
 Дата продажи (передачи) **25.04.2018**
 Документ на право собственности

Договор, совершенный в простой письменной форме
 Подпись прежнего собственника *[Подпись]*
 м. п. *[Подпись]*
 Подпись настоящего собственника *[Подпись]*
 м. п.

Свидетельство о регистрации ТС
 серия **59** № **488879**
 Государственный регистрационный знак **С303ХВ22**
 Дата регистрации **28.04.2018**
 Выдано ГИБДД Пункт РЭО ГИБДД МО МВД России "Поспелихинский" в с. Шипуново
 м. п. *[Подпись]*

Отметка о снятии с учета
 Дата снятия с учета
 м. п. *[Подпись]*

Наименование (ф. и. о.) собственника
52 НС 040340
 Яковлев Владимир Владимирович
 Адрес **Красноярский край, г. Красноярск, ул Сивадажи (передачи) дом 117, кв. 134**
 Документ на право собственности **01.01.2024**
 Договор, совершенный в простой письменной форме
 Подпись прежнего собственника *[Подпись]*
 м. п. *[Подпись]*
 Подпись настоящего собственника *[Подпись]*
 м. п.

Свидетельство о регистрации ТС
 серия **63** № **288040**
 Государственный регистрационный знак **Р344Р124**
 Дата регистрации **02.2024**
 Выдано ГИБДД Пункт РЭО ГИБДД МУ МВД России "Красноярское" по ул. Кукузова 11/3

Отметка о снятии с учета
 Дата снятия с учета
 м. п. *[Подпись]*

ПАСПОРТ ТРАНСПОРТНОГО СРЕДСТВА



T6579922

52 НС 040340

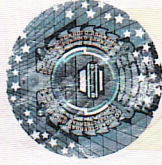

- Идентификационный номер (VIN) **X76270500D0751705**
- Марка, модель ТС **ГАЗ-2705 ГРУЗОВОЙ ФУРГОН ЦЕЛЬНО**
- Наименование (тип ТС) **МЕТАЛЛИЧЕСКИЙ (3 МЕСТ**
- Категория ТС (А, В, С, D, прицепа) **В**
- Год изготовления ТС **2013**
- Модель, № двигателя **ISF2.8i4129R B9574379**
- Шасси (рама) № **ОТСУТСТВУЕТ**
- Кузов (кабина, прицеп) № **270500D0528508**
- Цвет кузова (кабины, прицепа) **БЕЛЫЙ**
- Мощность двигателя, л. с. (кВт) **120 (88,3)**
- Рабочий объем двигателя, куб. см **2776**
- Тип двигателя **ДИЗЕЛЬНЫЙ**
- Экологический класс **ЧЕТВЕРТЫЙ**
- Разрешенная максимальная масса, кг **3500**
- Масса без нагрузки, кг **2170**
- Организация - изготовитель ТС (страна) **ООО "Автомобильный завод ГАЗ" РОССИЯ**
- Одобрение типа ТС № **В.00231.P2 от 29.11.2012**
ООО "САПР-ФОНД"
- Страна вывоза ТС **ОТСУТСТВУЕТ**
- Серия, № ТД, ТПО **ОТСУТСТВУЕТ**
- Тампогонные ограничения **установлены**

Особые отметки

ПРИНЯТЫ ОБЯЗАТЕЛЬСТВА ПО УПЛАТДЕ ЗАЦИИ И В РЕЗУЛЬТАТЕ



- Наименование (ф. и. о.) собственника ТС **ООО "КОММЕРЧЕСКИЕ АВТОМОБИЛИ - ГРУППА ГАЗ"**
- Адрес **РОССИЯ, 603004, Нижегородская обл Нижний Новгород, пр-кт Ильича, дом 5**
- Наименование организации, выдавшей паспорт **ООО "Автомобильный завод ГАЗ" РОССИЯ**
- Адрес **603004, г. Нижний Новгород, пр. ИЛ**
- Дата выдачи паспорта **17.04.13**

Подпись

