

**Филиал публично-правовой компании "Роскадастр" по Москве**

полное наименование органа регистрации прав

Выписка из Единого государственного реестра недвижимости об объекте недвижимости

Сведения о характеристиках объекта недвижимости

На основании запроса от 14.06.2024, поступившего на рассмотрение 14.06.2024, сообщаем, что согласно записям Единого государственного реестра недвижимости:

Раздел 1 Лист 1

|                          |  |  |  |
|--------------------------|--|--|--|
| Земельный участок        |  |  |  |
| вид объекта недвижимости |  |  |  |

|                    |                           |                   |                          |
|--------------------|---------------------------|-------------------|--------------------------|
| Лист № 1 раздела 1 | Всего листов раздела 1: 3 | Всего разделов: 8 | Всего листов выписки: 29 |
|--------------------|---------------------------|-------------------|--------------------------|

|  |                  |
|--|------------------|
| 14.06.2024г. № КУВИ-001/2024-159848795 |                  |
| Кадастровый номер:                     | 50:21:0110502:88 |
| Номер кадастрового квартала:           | 77:17:0110502    |
| Дата присвоения кадастрового номера:   | 17.10.2005       |

|   |  |
|---|--|
| Ранее присвоенный государственный учетный номер:  | Условный номер 50-50-21/021/2006-219   |
| Местоположение:   | Местоположение установлено относительно ориентира, расположенного в границах участка. Почтовый адрес ориентира: город Москва, поселение Московский, в районе д.Говорово. |
| Площадь:  | 16976 +/- 46   |
| Кадастровая стоимость, руб.:  | 42890373.28  |
| Кадастровые номера расположенных в пределах земельного участка объектов недвижимости:   | 77:00:0000000:72431, 77:00:0000000:74031, 77:07:0000000:4836, 77:07:0014004:7110, 77:17:0110502:1377, 77:07:0015003:25055  |
| Кадастровые номера объектов недвижимости, из которых образован объект недвижимости:   | данные отсутствуют   |
| Кадастровые номера образованных объектов недвижимости:  | 77:17:0110502:4043, 77:17:0110502:4044, 77:17:0110502:4045   |
| Категория земель:   | Земли населенных пунктов   |
| Виды разрешенного использования:  | для строительства базы ДМУ по комплексному обслуживанию и механизированной уборке МКАД   |
| Сведения о кадастровом инженере:  | Алексеев Иван Алексеевич, дата завершения кадастровых работ: 21.02.2017  |
| Сведения о лесах, водных объектах и об иных природных объектах, расположенных в пределах земельного участка:  | данные отсутствуют   |
| Сведения о том, что земельный участок полностью расположен в границах зоны с особыми условиями использования территории, территории объекта культурного наследия, публичного сервитута:       | данные отсутствуют   |
| Сведения о том, что земельный участок расположен в границах особой экономической зоны, территории опережающего развития, зоны территориального развития в Российской Федерации, игровой зоны: | данные отсутствуют   |

|                               |   |                   |
|-------------------------------|---|-------------------|
| полное наименование должности | <br>ДОКУМЕНТ ПОДПИСАН<br>ЭЛЕКТРОННОЙ ПОДПИСЬЮ<br>Сертификат: 00BV056B7401CB38D2B3576ACDC8425108<br>Владелец: ФЕДЕРАЛЬНАЯ СЛУЖБА ГОСУДАРСТВЕННОЙ<br>РЕГИСТРАЦИИ, КАДАСТРА И КАРТОГРАФИИ<br>Действителен: с 27.06.2023 по 19.09.2024 | инициалы, фамилия |
|                               |   |                   |

|   |                           |  |                          |
|---|---------------------------|--|--------------------------|
| Земельный участок   |                           |  |                          |
| вид объекта недвижимости  |                           |  |                          |
| Лист № 2 раздела 1  | Всего листов раздела 1: 3 | Всего разделов: 8  | Всего листов выписки: 29 |
| 14.06.2024г. № КУВИ-001/2024-159848795  |                           |  |                          |
| Кадастровый номер:  |                           | 50:21:0110502:88   |                          |
| Сведения о том, что земельный участок расположен в границах особо охраняемой природной территории, Байкальской природной территории и ее экологических зон, лесопарковом зеленом поясе, охотничьего угодья, лесничества:  |                           | данные отсутствуют   |                          |
| Сведения о расположении земельного участка и (или) расположенного на нем объекта недвижимости в границах территории, в отношении которой принято решение о резервировании земель для государственных или муниципальных нужд:  |                           | данные отсутствуют   |                          |
| Сведения о результатах проведения государственного земельного надзора:  |                           | данные отсутствуют   |                          |
| Сведения о расположении земельного участка в границах территории, в отношении которой утвержден проект межевания территории:  |                           | данные отсутствуют   |                          |
| Условный номер земельного участка:  |                           | данные отсутствуют   |                          |
| Сведения о принятии акта и (или) заключении договора, предусматривающих предоставление в соответствии с земельным законодательством исполнительным органом государственным органом власти или органом местного самоуправления, находящегося в государственной или муниципальной собственности земельного участка для строительства наемного дома социального использования или наемного дома коммерческого использования: |                           | данные отсутствуют   |                          |
| Сведения о том, что земельный участок или земельные участки образованы на основании решения об изъятии земельного участка и (или) расположенного на нем объекта недвижимости для государственных или муниципальных нужд:  |                           | данные отсутствуют   |                          |
| Сведения о том, что земельный участок образован из земель или земельного участка, государственная собственность на которые не разграничена:   |                           | данные отсутствуют   |                          |
| Сведения о наличии земельного спора о местоположении границ земельных участков:   |                           | данные отсутствуют   |                          |
| Статус записи об объекте недвижимости:  |                           | Сведения об объекте недвижимости имеют статус "актуальные, ранее учтенные"   |                          |
| Особые отметки:   |                           | Сведения об ограничениях права на объект недвижимости, обременениях данного объекта, не зарегистрированных в реестре прав, ограничений прав и обременений недвижимого имущества: вид |                          |



ДОКУМЕНТ ПОДПИСАН  
ЭЛЕКТРОННОЙ ПОДПИСЬЮ

Сертификат: 00ВВ056В7401СВ38D2В3576АСDС8425108

Владелец: ФЕДЕРАЛЬНАЯ СЛУЖБА ГОСУДАРСТВЕННОЙ

РЕГИСТРАЦИИ, КАДАСТРА И КАРТОГРАФИИ

Действителен: с 27.06.2023 по 19.09.2024

полное наименование должности

инициалы, фамилия

|  |                           |  |                          |
|--|---------------------------|--|--------------------------|
| Земельный участок                      |                           |  |                          |
| вид объекта недвижимости               |                           |  |                          |
| Лист № 3 раздела 1                     | Всего листов раздела 1: 3 | Всего разделов: 8  | Всего листов выписки: 29 |
| 14.06.2024г. № КУВИ-001/2024-159848795 |                           |  |                          |
| Кадастровый номер:                     |                           | 50:21:0110502:88   |                          |
|  |                           | ограничения (обременения): аренда; срок действия не установлен; Лица (объекты недвижимости), в пользу которых (в связи с которыми) установлены ограничения (обременения): ООО"Инженерный центр и К"; реквизиты документа-основания: распоряжение Главы Ленинского района от 29.12.2005 № 4249-р/о. вид ограничения (обременения): ограничения прав на земельный участок, предусмотренные статьей 56 Земельного кодекса Российской Федерации; срок действия: с 12.01.2022; реквизиты документа-основания: распоряжение об установлении сервитута на земельный участок с кадастровым номером 50:21:0110502:88 от 08.11.2021 № 50158 выдан: Департамент городского имущества города Москвы. вид ограничения (обременения): ограничения прав на земельный участок, предусмотренные статьей 56 Земельного кодекса Российской Федерации; срок действия: с 15.04.2024; реквизиты документа-основания: распоряжение от 07.12.2023 № 109086 выдан: Департамент городского имущества города Москвы . Граница земельного участка пересекает границы земельных участков (земельного участка) с кадастровыми номерами (кадастровым номером) 77:17:0110502:4043, 77:17:0110502:4044, 77:17:0110502:4045. |                          |
| Получатель выписки:                    |                           | Поляков Андрей Николаевич, действующий(ая) на основании документа "" от имени заявителя ОБЩЕСТВО С ОГРАНИЧЕННОЙ ОТВЕТСТВЕННОСТЬЮ "АНТИКРИЗИСНЫЙ ЦЕНТР "СОДЕЙСТВИЕ", 7610099057   |                          |



ДОКУМЕНТ ПОДПИСАН  
ЭЛЕКТРОННОЙ ПОДПИСЬЮ

Сертификат: 00ВВ056В7401СВ38D2В3576АСDC8425108

Владелец: ФЕДЕРАЛЬНАЯ СЛУЖБА ГОСУДАРСТВЕННОЙ  
РЕГИСТРАЦИИ, КАДАСТРА И КАРТОГРАФИИ  
Действителен: с 27.06.2023 по 19.09.2024

полное наименование должности

инициалы, фамилия

Выписка из Единого государственного реестра недвижимости об объекте недвижимости  
Сведения о зарегистрированных правах

|  |   |  |                                      |
|--|---|--|--------------------------------------|
| Земельный участок                      |   |  |                                      |
| вид объекта недвижимости               |   |  |                                      |
| Лист № 1 раздела 2                     | Всего листов раздела 2: 3   | Всего разделов: 8  | Всего листов выписки: 29             |
| 14.06.2024г. № КУВИ-001/2024-159848795 |   |  |                                      |
| Кадастровый номер:                     |   | 50:21:0110502:88   |                                      |
| 1                                      | Правообладатель (правообладатели):  | 1.1  | данные о правообладателе отсутствуют |
|  | Сведения о возможности предоставления третьим лицам персональных данных физического лица:   | 1.1.1  | данные отсутствуют                   |
| 2                                      | Вид, номер, дата и время государственной регистрации права:   | 2.1  | не зарегистрировано                  |
| 3                                      | Сведения об осуществлении государственной регистрации сделки, права без необходимого в силу закона согласия третьего лица, органа:                    | 3.1  | данные отсутствуют                   |
| 4                                      | Ограничение прав и обременение объекта недвижимости:  |  |                                      |
|  | 4.1 вид:  | Аренда   |                                      |
|  | дата государственной регистрации:   | 09.06.2006 00:00:00  |                                      |
|  | номер государственной регистрации:  | 50-21-21/030/2006-210  |                                      |
|  | срок, на который установлены ограничение прав и обременение объекта недвижимости:   | Срок действия с 09.06.2006 на 49 лет   |                                      |
|  | лицо, в пользу которого установлены ограничение прав и обременение объекта недвижимости:  | Общество с ограниченной ответственностью " Инженерный центр и К", ИНН: 7725223102, ОГРН: 1037725010982   |                                      |
|  | сведения о возможности предоставления третьим лицам персональных данных физического лица  | данные отсутствуют   |                                      |
|  | основание государственной регистрации:  | Договор аренды земельного участка, № М-11-040316, выдан 24.01.1996, дата государственной регистрации: 09.06.2006, номер государственной регистрации: 50-21-21/030/2006-210<br>Соглашение об уступке прав по договору аренды земельного участка, выдан 29.08.2005 |                                      |
|  | сведения об осуществлении государственной регистрации сделки, права, ограничения права без необходимого в силу закона согласия третьего лица, органа: | данные отсутствуют   |                                      |
|  | сведения об управляющем залогом и о договоре управления залогом, если такой договор заключен для управления ипотекой:                                 | данные отсутствуют   |                                      |



ДОКУМЕНТ ПОДПИСАН  
ЭЛЕКТРОННОЙ ПОДПИСЬЮ

Сертификат: 00ВВ056В7401СВ38Д2В3576АСДС8425108

Владелец: ФЕДЕРАЛЬНАЯ СЛУЖБА ГОСУДАРСТВЕННОЙ  
РЕГИСТРАЦИИ, КАДАСТРА И КАРТОГРАФИИ  
Действителен: с 27.06.2023 по 19.09.2024

полное наименование должности

инициалы, фамилия

|  |  |                     |
|--|--|---------------------|
| Земельный участок                      |  |                     |
| вид объекта недвижимости               |  |                     |
| Лист № 2 раздела 2                     | Всего листов раздела 2: 3  | Всего разделов: 8   |
| Всего листов выписки: 29               |  |                     |
| 14.06.2024г. № КУВИ-001/2024-159848795 |  |                     |
| Кадастровый номер:                     |  | 50:21:0110502:88    |
|  | сведения о депозитарии, который осуществляет хранение обездвиженной документарной закладной или электронной закладной:   |                     |
|  | ведения о внесении изменений или дополнений в регистрационную запись об ипотеке:   |                     |
| 5                                      | Договоры участия в долевом строительстве:  | не зарегистрировано |
| 6                                      | Заявленные в судебном порядке права требования:  | данные отсутствуют  |
| 7                                      | Сведения о возможности предоставления третьим лицам персональных данных физического лица   | данные отсутствуют  |
| 8                                      | Сведения о возражении в отношении зарегистрированного права:   | данные отсутствуют  |
| 9                                      | Сведения о наличии решения об изъятии объекта недвижимости для государственных и муниципальных нужд:   | данные отсутствуют  |
| 10                                     | Сведения о невозможности государственной регистрации без личного участия правообладателя или его законного представителя:  | данные отсутствуют  |
| 11                                     | Правопритязания и сведения о наличии поступивших, но не рассмотренных заявлений о проведении государственной регистрации права (перехода, прекращения права), ограничения права или обременения объекта недвижимости, сделки в отношении объекта недвижимости: | отсутствуют         |

|                               |   |                   |
|-------------------------------|---|-------------------|
| полное наименование должности | <br>ДОКУМЕНТ ПОДПИСАН<br>ЭЛЕКТРОННОЙ ПОДПИСЬЮ  | инициалы, фамилия |
|                               | Сертификат: 00ВВ056В7401СВ38D2В3576АСDС8425108<br>Владелец: ФЕДЕРАЛЬНАЯ СЛУЖБА ГОСУДАРСТВЕННОЙ<br>РЕГИСТРАЦИИ, КАДАСТРА И КАРТОГРАФИИ<br>Действителен: с 27.06.2023 по 19.09.2024 |                   |

|  |  |                    |                          |
|--|--|--------------------|--------------------------|
| Земельный участок                      |  |                    |                          |
| вид объекта недвижимости               |  |                    |                          |
| Лист № 3 раздела 2                     | Всего листов раздела 2: 3  | Всего разделов: 8  | Всего листов выписки: 29 |
| 14.06.2024г. № КУВИ-001/2024-159848795 |  |                    |                          |
| Кадастровый номер:                     |  | 50:21:0110502:88   |                          |
| 11                                     | Сведения о невозможности государственной регистрации перехода, прекращения, ограничения права на земельный участок из земель сельскохозяйственного назначения: | данные отсутствуют |                          |

|                               |   |                   |
|-------------------------------|---|-------------------|
| полное наименование должности | <br>ДОКУМЕНТ ПОДПИСАН<br>ЭЛЕКТРОННОЙ ПОДПИСЬЮ<br>Сертификат: 00ВВ056В7401СВ38D2В3576АСDС8425108<br>Владелец: ФЕДЕРАЛЬНАЯ СЛУЖБА ГОСУДАРСТВЕННОЙ<br>РЕГИСТРАЦИИ, КАДАСТРА И КАРТОГРАФИИ<br>Действителен: с 27.06.2023 по 19.09.2024 | инициалы, фамилия |
|-------------------------------|---|-------------------|

Выписка из Единого государственного реестра недвижимости об объекте недвижимости

Описание местоположения земельного участка

|                          |  |  |  |
|--------------------------|--|--|--|
| Земельный участок        |  |  |  |
| вид объекта недвижимости |  |  |  |

|                    |                           |                   |                          |
|--------------------|---------------------------|-------------------|--------------------------|
| Лист № 1 раздела 3 | Всего листов раздела 3: 1 | Всего разделов: 8 | Всего листов выписки: 29 |
|--------------------|---------------------------|-------------------|--------------------------|

14.06.2024г. № КУВИ-001/2024-159848795

Кадастровый номер: 50:21:0110502:88

План (чертеж, схема) земельного участка

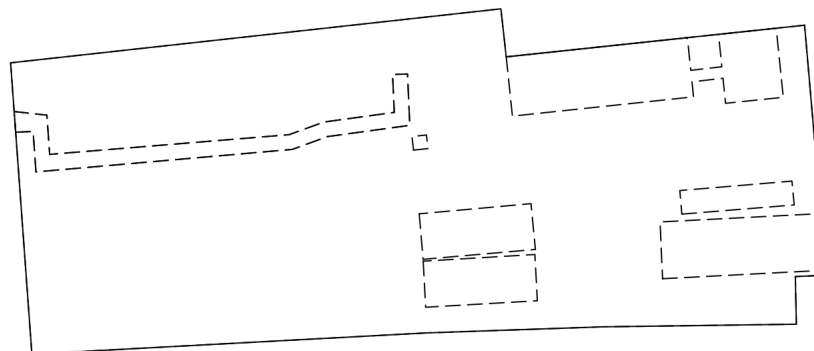

|                |                       |  |  |
|----------------|-----------------------|--|--|
| Масштаб 1:2000 | Условные обозначения: |  |  |
|----------------|-----------------------|--|--|

|                               |   |                   |
|-------------------------------|---|-------------------|
| полное наименование должности | <br>ДОКУМЕНТ ПОДПИСАН<br>ЭЛЕКТРОННОЙ ПОДПИСЬЮ<br>Сертификат: 00ВВ056В7401СВ38D2В3576АСDC8425108<br>Владелец: ФЕДЕРАЛЬНАЯ СЛУЖБА ГОСУДАРСТВЕННОЙ<br>РЕГИСТРАЦИИ, КАДАСТРА И КАРТОГРАФИИ<br>Действителен: с 27.06.2023 по 19.09.2024 | инициалы, фамилия |
|-------------------------------|---|-------------------|

## Выписка из Единого государственного реестра недвижимости об объекте недвижимости

## Описание местоположения земельного участка

|  |                             |                   |                          |
|--|-----------------------------|-------------------|--------------------------|
| Земельный участок                      |                             |                   |                          |
| вид объекта недвижимости               |                             |                   |                          |
| Лист № 1 раздела 3.1                   | Всего листов раздела 3.1: 1 | Всего разделов: 8 | Всего листов выписки: 29 |
| 14.06.2024г. № КУВИ-001/2024-159848795 |                             |                   |                          |
| Кадастровый номер:                     |                             | 50:21:0110502:88  |                          |

| Описание местоположения границ земельного участка |             |          |                   |                              |                                   |                                     |   |
|---|-------------|----------|-------------------|------------------------------|-----------------------------------|-------------------------------------|---|
| № п/п   | Номер точки |          | Дирекционный угол | Горизонтальное проложение, м | Описание закрепления на местности | Кадастровые номера смежных участков | Сведения об адресах правообладателей смежных земельных участков |
|   | начальная   | конечная |                   |                              |                                   |                                     |   |
| 1   | 2           | 3        | 4                 | 5                            | 6                                 | 7                                   | 8   |
| 1   | 1.1.1       | 1.1.2    | 83°42.8`          | 132.23                       | данные отсутствуют                | данные отсутствуют                  | данные отсутствуют  |
| 2   | 1.1.2       | 1.1.3    | 173°39.9`         | 12.96                        | данные отсутствуют                | данные отсутствуют                  | данные отсутствуют  |
| 3   | 1.1.3       | 1.1.4    | 83°56.8`          | 48.83                        | данные отсутствуют                | данные отсутствуют                  | данные отсутствуют  |
| 4   | 1.1.4       | 1.1.5    | 83°55.4`          | 8.41                         | данные отсутствуют                | данные отсутствуют                  | данные отсутствуют  |
| 5   | 1.1.5       | 1.1.6    | 83°56.7`          | 15.55                        | данные отсутствуют                | данные отсутствуют                  | данные отсутствуют  |
| 6   | 1.1.6       | 1.1.7    | 83°57.5`          | 6.37                         | данные отсутствуют                | данные отсутствуют                  | данные отсутствуют  |
| 7   | 1.1.7       | 1.1.8    | 83°45.5`          | 1.29                         | данные отсутствуют                | 77:17:0110502:204                   | данные отсутствуют  |
| 8   | 1.1.8       | 1.1.9    | 175°1.9`          | 27.02                        | данные отсутствуют                | 77:17:0110502:204                   | данные отсутствуют  |
| 9   | 1.1.9       | 1.1.10   | 175°0.8`          | 40.26                        | данные отсутствуют                | 50:21:0110502:618                   | данные отсутствуют  |
| 10  | 1.1.10      | 1.1.11   | 267°23.1`         | 8.33                         | данные отсутствуют                | 50:21:0110502:618                   | данные отсутствуют  |
| 11  | 1.1.11      | 1.1.12   | 178°47.3`         | 12.77                        | данные отсутствуют                | 50:21:0110502:618                   | данные отсутствуют  |
| 12  | 1.1.12      | 1.1.13   | 269°13.3`         | 52.2                         | данные отсутствуют                | 50:21:0110502:618                   | данные отсутствуют  |
| 13  | 1.1.13      | 1.1.14   | 268°0.9`          | 47.34                        | данные отсутствуют                | 50:21:0110502:618                   | данные отсутствуют  |
| 14  | 1.1.14      | 1.1.15   | 266°55.0`         | 105.57                       | данные отсутствуют                | 50:21:0110502:618                   | данные отсутствуют  |
| 15  | 1.1.15      | 1.1.16   | 355°49.3`         | 61.07                        | данные отсутствуют                | 50:21:0110502:618                   | данные отсутствуют  |
| 16  | 1.1.16      | 1.1.17   | 355°44.0`         | 4.97                         | данные отсутствуют                | 50:21:0110502:618                   | данные отсутствуют  |
| 17  | 1.1.17      | 1.1.1    | 355°50.7`         | 12.28                        | данные отсутствуют                | 77:17:0110502:205                   | данные отсутствуют  |



ДОКУМЕНТ ПОДПИСАН  
ЭЛЕКТРОННОЙ ПОДПИСЬЮ

Сертификат: 00BV056B7401CB38D2B3576ACDC8425108

Владелец: ФЕДЕРАЛЬНАЯ СЛУЖБА ГОСУДАРСТВЕННОЙ  
РЕГИСТРАЦИИ, КАДАСТРА И КАРТОГРАФИИ  
Действителен: с 27.06.2023 по 19.09.2024

полное наименование должности

инициалы, фамилия



## Выписка из Единого государственного реестра недвижимости об объекте недвижимости

## Описание местоположения земельного участка

|  |                             |                   |                          |
|--|-----------------------------|-------------------|--------------------------|
| Земельный участок                      |                             |                   |                          |
| вид объекта недвижимости               |                             |                   |                          |
| Лист № 1 раздела 3.2                   | Всего листов раздела 3.2: 1 | Всего разделов: 8 | Всего листов выписки: 29 |
| 14.06.2024г. № КУВИ-001/2024-159848795 |                             |                   |                          |
| Кадастровый номер:                     |                             | 50:21:0110502:88  |                          |

| Сведения о характерных точках границы земельного участка |               |          |                                   |   |
|--|---------------|----------|-----------------------------------|---|
| Система координат ПМСК Москвы                            |               |          |                                   |   |
| Номер точки  | Координаты, м |          | Описание закрепления на местности | Средняя квадратичная погрешность определения координат характерных точек границ земельного участка, м |
|  | X             | Y        |                                   |   |
| 1  | 2             | 3        | 4                                 | 5   |
| 1  | -710.29       | -4807.7  | закрепление отсутствует           | 0.1   |
| 2  | -695.81       | -4676.27 | закрепление отсутствует           | 0.1   |
| 3  | -708.69       | -4674.84 | закрепление отсутствует           | 0.1   |
| 4  | -703.54       | -4626.28 | закрепление отсутствует           | 0.1   |
| 5  | -702.65       | -4617.92 | закрепление отсутствует           | 0.1   |
| 6  | -701.01       | -4602.46 | закрепление отсутствует           | 0.1   |
| 7  | -700.34       | -4596.13 | закрепление отсутствует           | 0.1   |
| 8  | -700.2        | -4594.85 | закрепление отсутствует           | 0.1   |
| 9  | -727.12       | -4592.51 | закрепление отсутствует           | 0.1   |
| 10   | -767.23       | -4589.01 | закрепление отсутствует           | 0.1   |
| 11   | -767.61       | -4597.33 | закрепление отсутствует           | 0.1   |
| 12   | -780.38       | -4597.06 | закрепление отсутствует           | 0.1   |
| 13   | -781.09       | -4649.26 | закрепление отсутствует           | 0.1   |
| 14   | -782.73       | -4696.57 | закрепление отсутствует           | 0.1   |
| 15   | -788.41       | -4801.99 | закрепление отсутствует           | 0.1   |
| 16   | -727.5        | -4806.44 | закрепление отсутствует           | 0.1   |
| 17   | -722.54       | -4806.81 | закрепление отсутствует           | 0.1   |
| 1  | -710.29       | -4807.7  | закрепление отсутствует           | 0.1   |

|                               |   |                      |                   |
|-------------------------------|---|----------------------|-------------------|
| полное наименование должности |  | ДОКУМЕНТ ПОДПИСАН    | инициалы, фамилия |
|                               |  | ЭЛЕКТРОННОЙ ПОДПИСЬЮ |                   |
|                               | Сертификат: 00ВВ056В7401СВ38D2В3576ACDC8425108                                      |                      |                   |
|                               | Владелец: ФЕДЕРАЛЬНАЯ СЛУЖБА ГОСУДАРСТВЕННОЙ  |                      |                   |
|                               | РЕГИСТРАЦИИ, КАДАСТРА И КАРТОГРАФИИ   |                      |                   |
|                               | Действителен: с 27.06.2023 по 19.09.2024  |                      |                   |

Выписка из Единого государственного реестра недвижимости об объекте недвижимости  
Сведения о частях земельного участка

|                          |  |  |  |
|--------------------------|--|--|--|
| Земельный участок        |  |  |  |
| вид объекта недвижимости |  |  |  |

|                    |                           |                   |                          |
|--------------------|---------------------------|-------------------|--------------------------|
| Лист № 1 раздела 4 | Всего листов раздела 4: 9 | Всего разделов: 8 | Всего листов выписки: 29 |
|--------------------|---------------------------|-------------------|--------------------------|

14.06.2024г. № КУВИ-001/2024-159848795

Кадастровый номер: 50:21:0110502:88

План (чертеж, схема) части земельного участка      Учетный номер части: 50:21:0110502:88/2

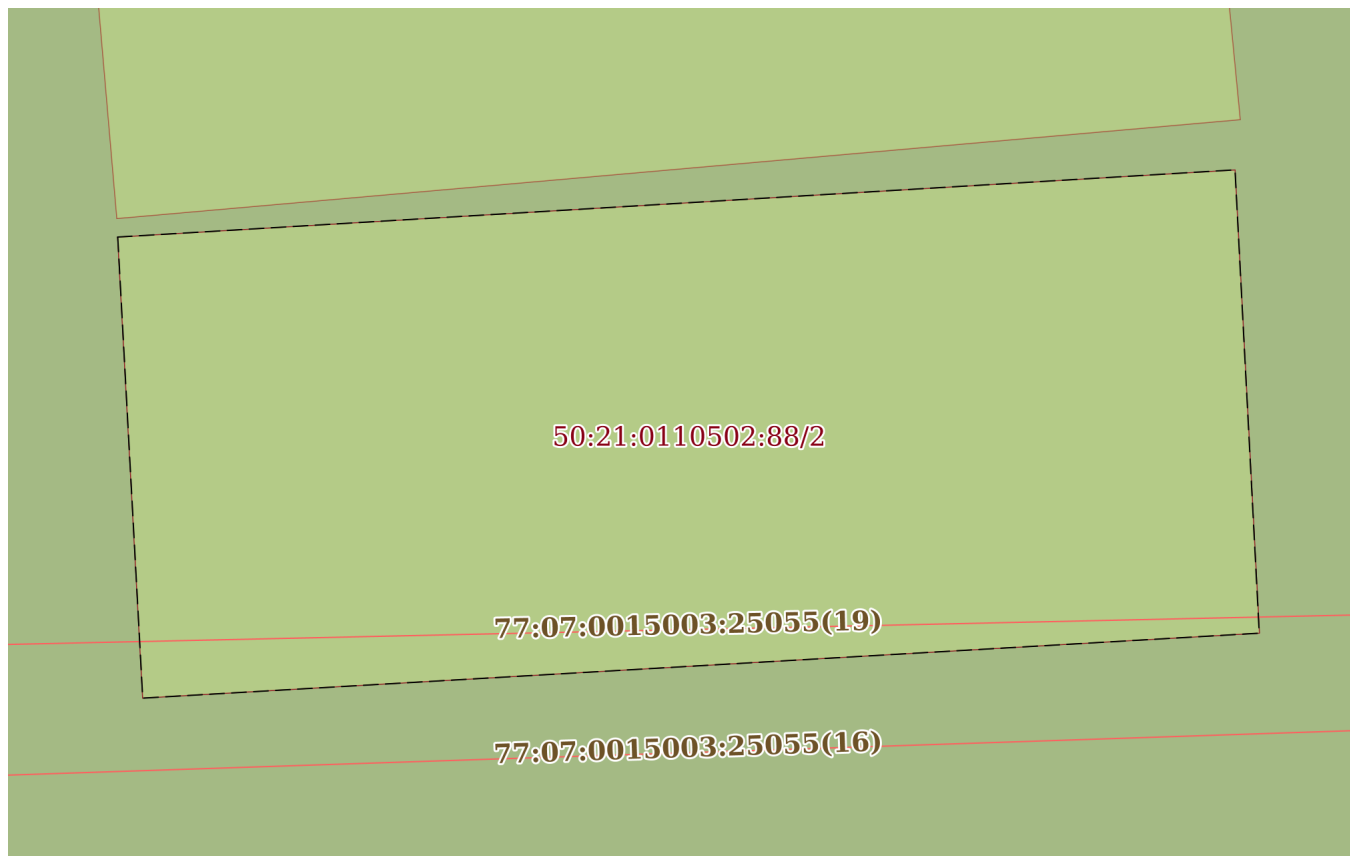

Масштаб 1:200      Условные обозначения:

|                               |   |                   |
|-------------------------------|---|-------------------|
| полное наименование должности | <br>ДОКУМЕНТ ПОДПИСАН<br>ЭЛЕКТРОННОЙ ПОДПИСЬЮ  | инициалы, фамилия |
|                               | Сертификат: 00ВВ056В7401СВ38D2В3576АСDС8425108<br>Владелец: ФЕДЕРАЛЬНАЯ СЛУЖБА ГОСУДАРСТВЕННОЙ<br>РЕГИСТРАЦИИ, КАДАСТРА И КАРТОГРАФИИ<br>Действителен: с 27.06.2023 по 19.09.2024 |                   |

Земельный участок

вид объекта недвижимости

Лист № 2 раздела 4

Всего листов раздела 4: 9

Всего разделов: 8

Всего листов выписки: 29

14.06.2024г. № КУВИ-001/2024-159848795

Кадастровый номер:

50:21:0110502:88

План (чертеж, схема) части земельного участка

Учетный номер части: 50:21:0110502:88/3

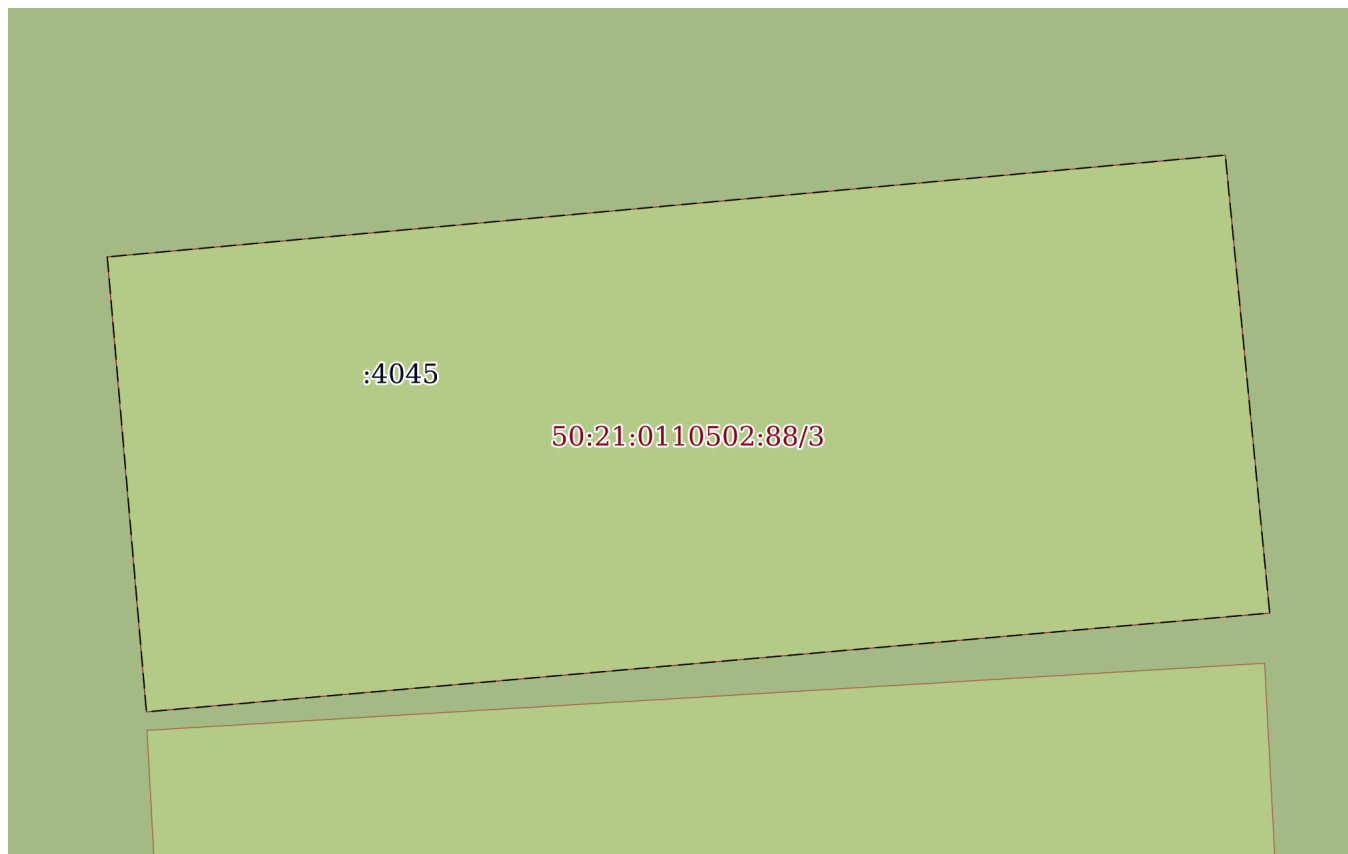

Масштаб 1:200

Условные обозначения:

ДОКУМЕНТ ПОДПИСАН  
ЭЛЕКТРОННОЙ ПОДПИСЬЮ

Сертификат: 00ВВ056В7401СВ38D2В3576АСDС8425108

Владелец: ФЕДЕРАЛЬНАЯ СЛУЖБА ГОСУДАРСТВЕННОЙ

РЕГИСТРАЦИИ, КАДАСТРА И КАРТОГРАФИИ

Действителен: с 27.06.2023 по 19.09.2024

полное наименование должности

инициалы, фамилия

Земельный участок

вид объекта недвижимости

Лист № 3 раздела 4

Всего листов раздела 4: 9

Всего разделов: 8

Всего листов выписки: 29

14.06.2024г. № КУВИ-001/2024-159848795

Кадастровый номер:

50:21:0110502:88

План (чертеж, схема) части земельного участка

Учетный номер части: 50:21:0110502:88/4

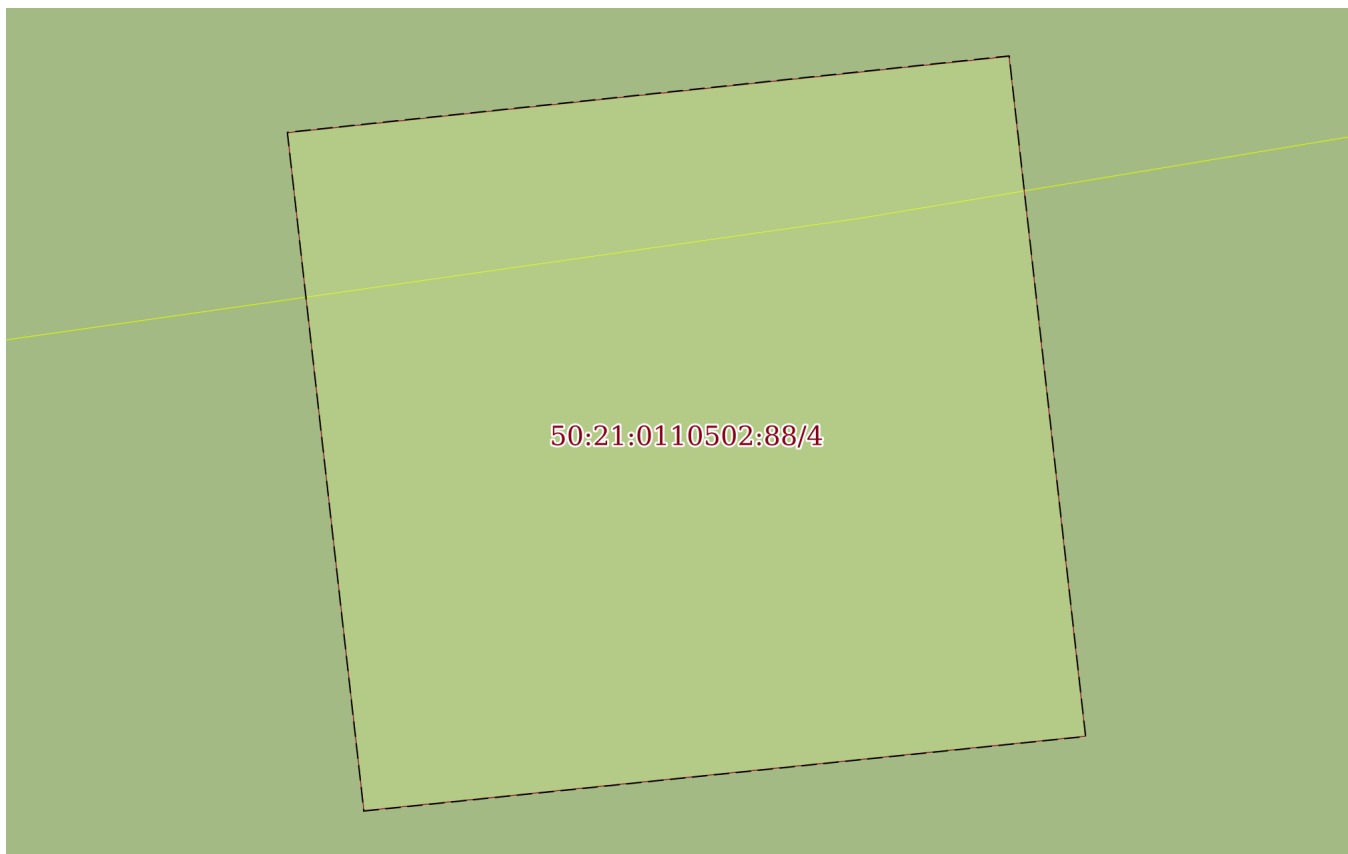

Масштаб 1:40

Условные обозначения:

ДОКУМЕНТ ПОДПИСАН  
ЭЛЕКТРОННОЙ ПОДПИСЬЮ

Сертификат: 00ВВ056В7401СВ38D2В3576АСDС8425108

Владелец: ФЕДЕРАЛЬНАЯ СЛУЖБА ГОСУДАРСТВЕННОЙ  
РЕГИСТРАЦИИ, КАДАСТРА И КАРТОГРАФИИ  
Действителен: с 27.06.2023 по 19.09.2024

полное наименование должности

инициалы, фамилия

|   |                           |   |                          |
|---|---------------------------|---|--------------------------|
| Земельный участок                             |                           |   |                          |
| вид объекта недвижимости                      |                           |   |                          |
| Лист № 4 раздела 4                            | Всего листов раздела 4: 9 | Всего разделов: 8                       | Всего листов выписки: 29 |
| 14.06.2024г. № КУВИ-001/2024-159848795        |                           |   |                          |
| Кадастровый номер:                            |                           | 50:21:0110502:88                        |                          |
| План (чертеж, схема) части земельного участка |                           | Учетный номер части: 50:21:0110502:88/5 |                          |
|   |                           |   |                          |
| Масштаб 1:300                                 | Условные обозначения:     |   |                          |

|                               |   |                   |
|-------------------------------|---|-------------------|
| полное наименование должности | <br>ДОКУМЕНТ ПОДПИСАН<br>ЭЛЕКТРОННОЙ ПОДПИСЬЮ  | инициалы, фамилия |
|                               | Сертификат: 00ВВ056В7401СВ38D2В3576АСDС8425108<br>Владелец: ФЕДЕРАЛЬНАЯ СЛУЖБА ГОСУДАРСТВЕННОЙ<br>РЕГИСТРАЦИИ, КАДАСТРА И КАРТОГРАФИИ<br>Действителен: с 27.06.2023 по 19.09.2024 |                   |

Земельный участок

вид объекта недвижимости

Лист № 5 раздела 4

Всего листов раздела 4: 9

Всего разделов: 8

Всего листов выписки: 29

14.06.2024г. № КУВИ-001/2024-159848795

Кадастровый номер:

50:21:0110502:88

План (чертеж, схема) части земельного участка

Учетный номер части: 50:21:0110502:88/6

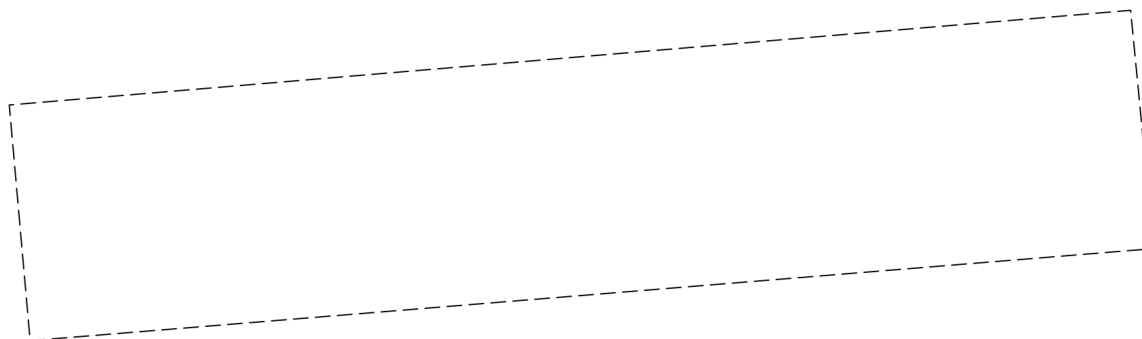

Масштаб 1:200

Условные обозначения:

ДОКУМЕНТ ПОДПИСАН  
ЭЛЕКТРОННОЙ ПОДПИСЬЮ

Сертификат: 00ВВ056В7401СВ38D2В3576АСDС8425108

Владелец: ФЕДЕРАЛЬНАЯ СЛУЖБА ГОСУДАРСТВЕННОЙ  
РЕГИСТРАЦИИ, КАДАСТРА И КАРТОГРАФИИ  
Действителен: с 27.06.2023 по 19.09.2024

полное наименование должности

инициалы, фамилия

Земельный участок

вид объекта недвижимости

Лист № 6 раздела 4

Всего листов раздела 4: 9

Всего разделов: 8

Всего листов выписки: 29

14.06.2024г. № КУВИ-001/2024-159848795

Кадастровый номер:

50:21:0110502:88

План (чертеж, схема) части земельного участка

Учетный номер части: 50:21:0110502:88/7

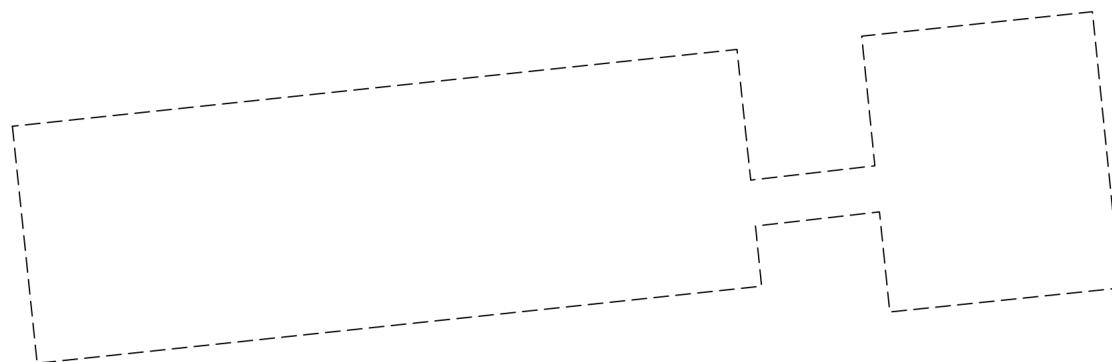

Масштаб 1:500

Условные обозначения:

ДОКУМЕНТ ПОДПИСАН  
ЭЛЕКТРОННОЙ ПОДПИСЬЮ

Сертификат: 00ВВ056В7401СВ38D2В3576АСDC8425108

Владелец: ФЕДЕРАЛЬНАЯ СЛУЖБА ГОСУДАРСТВЕННОЙ  
РЕГИСТРАЦИИ, КАДАСТРА И КАРТОГРАФИИ  
Действителен: с 27.06.2023 по 19.09.2024

полное наименование должности

инициалы, фамилия

Земельный участок

вид объекта недвижимости

Лист № 7 раздела 4

Всего листов раздела 4: 9

Всего разделов: 8

Всего листов выписки: 29

14.06.2024г. № КУВИ-001/2024-159848795

Кадастровый номер:

50:21:0110502:88

План (чертеж, схема) части земельного участка

Учетный номер части: 50:21:0110502:88/8

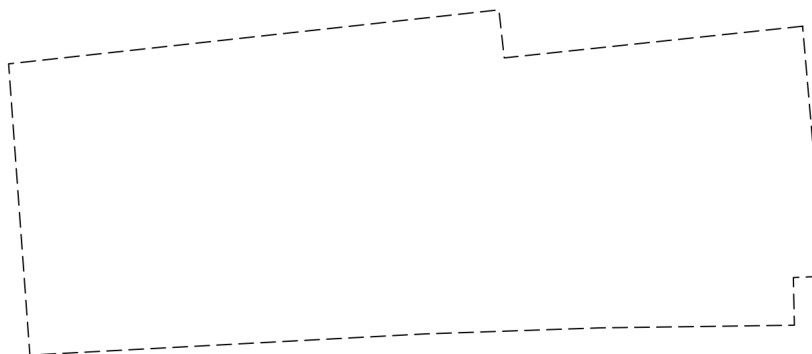

Масштаб 1:2000

Условные обозначения:

ДОКУМЕНТ ПОДПИСАН  
ЭЛЕКТРОННОЙ ПОДПИСЬЮ

Сертификат: 00ВВ056В7401СВ38D2В3576АСDC8425108

Владелец: ФЕДЕРАЛЬНАЯ СЛУЖБА ГОСУДАРСТВЕННОЙ  
РЕГИСТРАЦИИ, КАДАСТРА И КАРТОГРАФИИ  
Действителен: с 27.06.2023 по 19.09.2024

полное наименование должности

инициалы, фамилия



Земельный участок

вид объекта недвижимости

Лист № 8 раздела 4

Всего листов раздела 4: 9

Всего разделов: 8

Всего листов выписки: 29

14.06.2024г. № КУВИ-001/2024-159848795

Кадастровый номер:

50:21:0110502:88

План (чертеж, схема) части земельного участка

Учетный номер части: 50:21:0110502:88/9

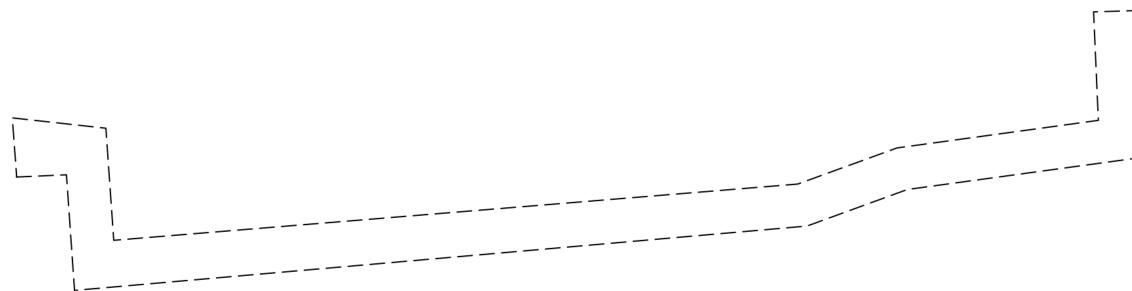

Масштаб 1:700

Условные обозначения:

ДОКУМЕНТ ПОДПИСАН  
ЭЛЕКТРОННОЙ ПОДПИСЬЮ

Сертификат: 00ВВ056В7401СВ38D2В3576АСDC8425108

Владелец: ФЕДЕРАЛЬНАЯ СЛУЖБА ГОСУДАРСТВЕННОЙ  
РЕГИСТРАЦИИ, КАДАСТРА И КАРТОГРАФИИ  
Действителен: с 27.06.2023 по 19.09.2024

полное наименование должности

инициалы, фамилия

Земельный участок

вид объекта недвижимости

Лист № 9 раздела 4

Всего листов раздела 4: 9

Всего разделов: 8

Всего листов выписки: 29

14.06.2024г. № КУВИ-001/2024-159848795

Кадастровый номер:

50:21:0110502:88

План (чертеж, схема) части земельного участка

Учетный номер части: 50:21:0110502:88/10

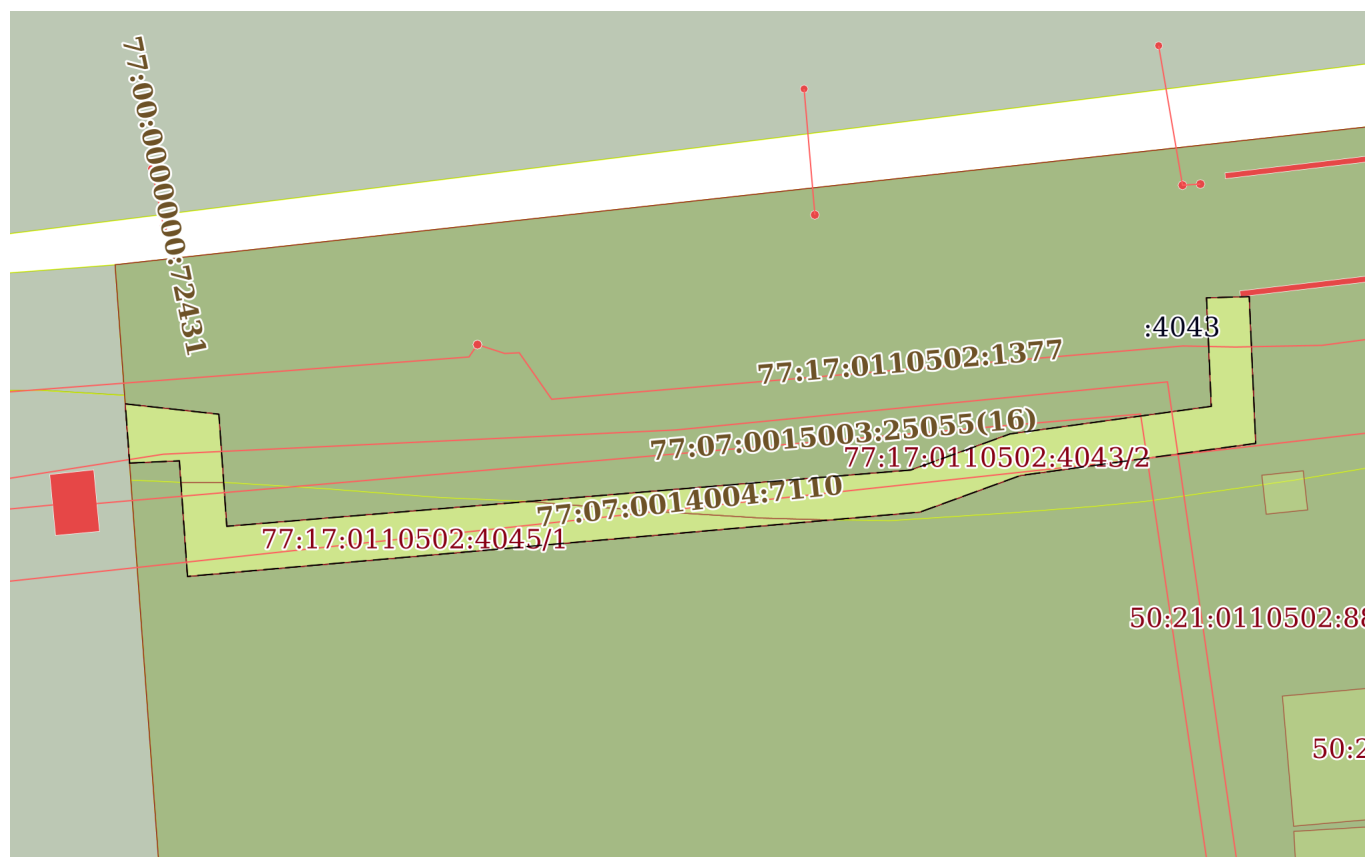

Масштаб 1:700

Условные обозначения:



ДОКУМЕНТ ПОДПИСАН  
ЭЛЕКТРОННОЙ ПОДПИСЬЮ

Сертификат: 00ВВ056В7401СВ38D2В3576АСDC8425108

Владелец: ФЕДЕРАЛЬНАЯ СЛУЖБА ГОСУДАРСТВЕННОЙ  
РЕГИСТРАЦИИ, КАДАСТРА И КАРТОГРАФИИ  
Действителен: с 27.06.2023 по 19.09.2024

полное наименование должности

инициалы, фамилия

Выписка из Единого государственного реестра недвижимости об объекте недвижимости  
Сведения о частях земельного участка

| Земельный участок                      |                             |  |
|--|-----------------------------|--|
| вид объекта недвижимости               |                             |  |
| Лист № 1 раздела 4.1                   | Всего листов раздела 4.1: 2 | Всего разделов: 8  |
| 14.06.2024г. № КУВИ-001/2024-159848795 |                             |  |
| Кадастровый номер:                     | 50:21:0110502:88            |  |
| Учетный номер части                    | Площадь, м2                 | Содержание ограничения в использовании или ограничения права на объект недвижимости или обременения объекта недвижимости   |
| 1                                      | 2                           | 3  |
| 50:21:0110502:88/2                     | 371.92                      | данные отсутствуют   |
| 50:21:0110502:88/3                     | 370.78                      | данные отсутствуют   |
| 50:21:0110502:88/4                     | 14.25                       | данные отсутствуют   |
| 50:21:0110502:88/5                     | 639.81                      | данные отсутствуют   |
| 50:21:0110502:88/6                     | 192.76                      | данные отсутствуют   |
| 50:21:0110502:88/7                     | 1094.89                     | данные отсутствуют   |
| 50:21:0110502:88/8                     | 1700                        | вид ограничения (обременения): аренда; Срок действия: не установлен; реквизиты документа-основания: распоряжение Главы Ленинского района от 29.12.2005 № 4249-р/о; Сведения о лицах в пользу которых или в связи с которыми установлены (устанавливаются) ограничение прав и обременение объекта недвижимости: ООО"Инженерный центр и К"; Содержание ограничения (обременения): Аренда земли   |
| 50:21:0110502:88/9                     | 526                         | вид ограничения (обременения): ограничения прав на земельный участок, предусмотренные статьей 56 Земельного кодекса Российской Федерации; Срок действия: не установлен; реквизиты документа-основания: распоряжение об установлении сервитута на земельный участок с кадастровым номером 50:21:0110502:88 от 08.11.2021 № 50158 выдан: Департамент городского имущества города Москвы; Содержание ограничения (обременения): Сервитут на земельный участок с кадастровым номером 50:21:0110502:88 для обеспечения строительства линейного объекта «Улично-дорожная сеть к ТПУ «Терешково», включая проезд от ул. 50 лет Октября до ул. Татьянин парк» в целях реализации (размещения) объектов регионального значения. Срок действия два года. Владелец ГКУ «УДМС» (почтовый адрес: 117420, г. Москва, ул. Намёткина, д. 6, ИНН: 7728381587); Реестровый номер границы: 77:17-6.520; Вид объекта реестра границ: Зона с особыми условиями использования территории; Вид зоны по документу: Сервитут на земельный участок с кадастровым номером 50:21:0110502:88; Тип зоны: Зона публичного сервитута; Номер: 11/01/20720 |
| 50:21:0110502:88/10                    | 526                         | вид ограничения (обременения): ограничения прав на земельный участок, предусмотренные статьей 56 Земельного кодекса Российской Федерации; Срок действия: не установлен; реквизиты документа-основания: распоряжение от 07.12.2023 № 109086 выдан: Департамент городского имущества города Москвы ; Содержание ограничения (обременения): Сервитут на земельный участок с кадастровым номером 50:21:0110502:88 для обеспечения строительства объекта городского заказа  |



ДОКУМЕНТ ПОДПИСАН  
ЭЛЕКТРОННОЙ ПОДПИСЬЮ

Сертификат: 00ВВ056В7401СВ38Д2В3576АСDC8425108

Владелец: ФЕДЕРАЛЬНАЯ СЛУЖБА ГОСУДАРСТВЕННОЙ  
РЕГИСТРАЦИИ, КАДАСТРА И КАРТОГРАФИИ  
Действителен: с 27.06.2023 по 19.09.2024

полное наименование должности

инициалы, фамилия

|  |                             |   |                          |
|--|-----------------------------|---|--------------------------|
| Земельный участок                      |                             |   |                          |
| вид объекта недвижимости               |                             |   |                          |
| Лист № 2 раздела 4.1                   | Всего листов раздела 4.1: 2 | Всего разделов: 8   | Всего листов выписки: 29 |
| 14.06.2024г. № КУВИ-001/2024-159848795 |                             |   |                          |
| Кадастровый номер:                     |                             | 50:21:0110502:88  |                          |
|  |                             | «Улично-дорожная сеть к ТПУ «Терешково», включая проезд от ул. 50 лет Октября до ул. Татьянин парк» в целях реализации (размещения) объекта регионального назначения. Срок действия один год. Владелец ГКУ «УДМС» (почтовый адрес: 117420, г. Москва, ул. Намёткина, д. 6, ОГРН: 5177746039411, ИНН: 7728381587); Реестровый номер границы: 77:17-6.1204; Вид объекта реестра границ: Зона с особыми условиями использования территории; Вид зоны по документу: Сервитут на земельный участок с кадастровым номером 50:21:0110502:88; Тип зоны: Иная зона; Номер: 11/01/20720 |                          |

|                               |   |                   |
|-------------------------------|---|-------------------|
| полное наименование должности | <br>ДОКУМЕНТ ПОДПИСАН<br>ЭЛЕКТРОННОЙ ПОДПИСЬЮ  | инициалы, фамилия |
|                               | Сертификат: 00ВВ056В7401СВ38D2В3576АСDС8425108<br>Владелец: ФЕДЕРАЛЬНАЯ СЛУЖБА ГОСУДАРСТВЕННОЙ<br>РЕГИСТРАЦИИ, КАДАСТРА И КАРТОГРАФИИ<br>Действителен: с 27.06.2023 по 19.09.2024 |                   |

Выписка из Единого государственного реестра недвижимости об объекте недвижимости

Сведения о частях земельного участка

|  |                             |                   |                          |
|--|-----------------------------|-------------------|--------------------------|
| Земельный участок                      |                             |                   |                          |
| вид объекта недвижимости               |                             |                   |                          |
| Лист № 1 раздела 4.2                   | Всего листов раздела 4.2: 9 | Всего разделов: 8 | Всего листов выписки: 29 |
| 14.06.2024г. № КУВИ-001/2024-159848795 |                             |                   |                          |
| Кадастровый номер:                     |                             | 50:21:0110502:88  |                          |

| Сведения о характерных точках границы части (частей) земельного участка |               |          |                                   |   |
|---|---------------|----------|-----------------------------------|---|
| Учетный номер части: 50:21:0110502:88/2                                 |               |          |                                   |   |
| Система координат ПМСК Москвы   |               |          |                                   |   |
| Номер точки   | Координаты, м |          | Описание закрепления на местности | Средняя квадратичная погрешность определения координат характерных точек границ земельного участка, м |
|   | X             | Y        |                                   |   |
| 1   | 2             | 3        | 4                                 | 5   |
| 1   | -763.48       | -4697.1  | -                                 | 1.5   |
| 2   | -761.68       | -4667.15 | -                                 | 1.5   |
| 3   | -774.09       | -4666.5  | -                                 | 1.5   |
| 4   | -775.83       | -4696.43 | -                                 | 1.5   |
| 1   | -763.48       | -4697.1  | -                                 | 1.5   |

|                               |   |  |
|-------------------------------|---|--|
|                               |  <p>ДОКУМЕНТ ПОДПИСАН<br/>ЭЛЕКТРОННОЙ ПОДПИСЬЮ</p> <p>Сертификат: 00BV056B7401CB38D2B3576ACDC8425108<br/>Владелец: ФЕДЕРАЛЬНАЯ СЛУЖБА ГОСУДАРСТВЕННОЙ<br/>РЕГИСТРАЦИИ, КАДАСТРА И КАРТОГРАФИИ<br/>Действителен: с 27.06.2023 по 19.09.2024</p> |  |
| полное наименование должности | инициалы, фамилия   |  |

| Земельный участок   |               |                             |                                   |   |
|---|---------------|-----------------------------|-----------------------------------|---|
| вид объекта недвижимости  |               |                             |                                   |   |
| Лист № 2 раздела 4.2  |               | Всего листов раздела 4.2: 9 |                                   | Всего разделов: 8   |
| 14.06.2024г. № КУВИ-001/2024-159848795                                  |               |                             |                                   |   |
| Кадастровый номер:  |               |                             | 50:21:0110502:88                  |   |
| Сведения о характерных точках границы части (частей) земельного участка |               |                             |                                   |   |
| Учетный номер части: 50:21:0110502:88/3                                 |               |                             |                                   |   |
| Система координат ПМСК Москвы   |               |                             |                                   |   |
| Номер точки   | Координаты, м |                             | Описание закрепления на местности | Средняя квадратичная погрешность определения координат характерных точек границ земельного участка, м |
|   | X             | Y                           |                                   |   |
| 1   | 2             | 3                           | 4                                 | 5   |
| 1   | -750.78       | -4698.17                    | -                                 | 1.5   |
| 2   | -748.05       | -4668.2                     | -                                 | 1.5   |
| 3   | -760.33       | -4667.01                    | -                                 | 1.5   |
| 4   | -762.98       | -4697.12                    | -                                 | 1.5   |
| 1   | -750.78       | -4698.17                    | -                                 | 1.5   |



ДОКУМЕНТ ПОДПИСАН  
ЭЛЕКТРОННОЙ ПОДПИСЬЮ

Сертификат: 00ВВ056В7401СВ38D2В3576АСDC8425108

Владелец: ФЕДЕРАЛЬНАЯ СЛУЖБА ГОСУДАРСТВЕННОЙ  
РЕГИСТРАЦИИ, КАДАСТРА И КАРТОГРАФИИ  
Действителен: с 27.06.2023 по 19.09.2024

полное наименование должности

инициалы, фамилия

## Земельный участок

вид объекта недвижимости

Лист № 3 раздела 4.2

Всего листов раздела 4.2: 9

Всего разделов: 8

Всего листов выписки: 29

14.06.2024г. № КУВИ-001/2024-159848795

Кадастровый номер:

50:21:0110502:88

## Сведения о характерных точках границы части (частей) земельного участка

Учетный номер части: 50:21:0110502:88/4

Система координат ПМСК Москвы

| Номер точки | Координаты, м |          | Описание закрепления на местности | Средняя квадратичная погрешность определения координат характерных точек границ земельного участка, м |
|-------------|---------------|----------|-----------------------------------|---|
|             | X             | Y        |                                   |   |
| 1           | 2             | 3        | 4                                 | 5   |
| 1           | -733.69       | -4699.69 | -                                 | 1.5   |
| 2           | -730.05       | -4700.1  | -                                 | 1.5   |
| 3           | -729.64       | -4696.23 | -                                 | 1.5   |
| 4           | -733.29       | -4695.82 | -                                 | 1.5   |
| 1           | -733.69       | -4699.69 | -                                 | 1.5   |



ДОКУМЕНТ ПОДПИСАН  
ЭЛЕКТРОННОЙ ПОДПИСЬЮ

Сертификат: 00ВВ056В7401СВ38D2В3576АСDС8425108

Владелец: ФЕДЕРАЛЬНАЯ СЛУЖБА ГОСУДАРСТВЕННОЙ  
РЕГИСТРАЦИИ, КАДАСТРА И КАРТОГРАФИИ  
Действителен: с 27.06.2023 по 19.09.2024

полное наименование должности

инициалы, фамилия

| Земельный участок   |               |                             |                                   |   |
|---|---------------|-----------------------------|-----------------------------------|---|
| вид объекта недвижимости  |               |                             |                                   |   |
| Лист № 4 раздела 4.2  |               | Всего листов раздела 4.2: 9 |                                   | Всего разделов: 8   |
| 14.06.2024г. № КУВИ-001/2024-159848795                                  |               |                             |                                   |   |
| Кадастровый номер:  |               |                             | 50:21:0110502:88                  |   |
| Сведения о характерных точках границы части (частей) земельного участка |               |                             |                                   |   |
| Учетный номер части: 50:21:0110502:88/5                                 |               |                             |                                   |   |
| Система координат ПМСК Москвы   |               |                             |                                   |   |
| Номер точки   | Координаты, м |                             | Описание закрепления на местности | Средняя квадратичная погрешность определения координат характерных точек границ земельного участка, м |
|   | X             | Y                           |                                   |   |
| 1   | 2             | 3                           | 4                                 | 5   |
| 1   | -768.18       | -4632.93                    | -                                 | 1.5   |
| 2   | -752.96       | -4633.6                     | -                                 | 1.5   |
| 3   | -750.78       | -4591.66                    | -                                 | 1.5   |
| 4   | -765.99       | -4590.97                    | -                                 | 1.5   |
| 1   | -768.18       | -4632.93                    | -                                 | 1.5   |



ДОКУМЕНТ ПОДПИСАН  
ЭЛЕКТРОННОЙ ПОДПИСЬЮ

Сертификат: 00ВВ056В7401СВ38D2В3576АСDС8425108

Владелец: ФЕДЕРАЛЬНАЯ СЛУЖБА ГОСУДАРСТВЕННОЙ  
РЕГИСТРАЦИИ, КАДАСТРА И КАРТОГРАФИИ  
Действителен: с 27.06.2023 по 19.09.2024

полное наименование должности

инициалы, фамилия



## Земельный участок

вид объекта недвижимости

Лист № 5 раздела 4.2

Всего листов раздела 4.2: 9

Всего разделов: 8

Всего листов выписки: 29

14.06.2024г. № КУВИ-001/2024-159848795

Кадастровый номер:

50:21:0110502:88

## Сведения о характерных точках границы части (частей) земельного участка

Учетный номер части: 50:21:0110502:88/6

Система координат ПМСК Москвы

| Номер точки | Координаты, м |          | Описание закрепления на местности | Средняя квадратичная погрешность определения координат характерных точек границ земельного участка, м |
|-------------|---------------|----------|-----------------------------------|---|
|             | X             | Y        |                                   |   |
| 1           | 2             | 3        | 4                                 | 5   |
| 1           | -750.86       | -4627.75 | -                                 | 1.5   |
| 2           | -744.54       | -4628.31 | -                                 | 1.5   |
| 3           | -742          | -4598.25 | -                                 | 1.5   |
| 4           | -748.39       | -4597.63 | -                                 | 1.5   |
| 1           | -750.86       | -4627.75 | -                                 | 1.5   |



ДОКУМЕНТ ПОДПИСАН  
ЭЛЕКТРОННОЙ ПОДПИСЬЮ

Сертификат: 00ВВ056В7401СВ38D2В3576АСDС8425108

Владелец: ФЕДЕРАЛЬНАЯ СЛУЖБА ГОСУДАРСТВЕННОЙ  
РЕГИСТРАЦИИ, КАДАСТРА И КАРТОГРАФИИ  
Действителен: с 27.06.2023 по 19.09.2024

полное наименование должности

инициалы, фамилия

## Земельный участок

вид объекта недвижимости

Лист № 6 раздела 4.2

Всего листов раздела 4.2: 9

Всего разделов: 8

Всего листов выписки: 29

14.06.2024г. № КУВИ-001/2024-159848795

Кадастровый номер:

50:21:0110502:88

## Сведения о характерных точках границы части (частей) земельного участка

Учетный номер части: 50:21:0110502:88/7

Система координат ПМСК Москвы

| Номер точки | Координаты, м |          | Описание закрепления на местности | Средняя квадратичная погрешность определения координат характерных точек границ земельного участка, м |
|-------------|---------------|----------|-----------------------------------|---|
|             | X             | Y        |                                   |   |
| 1           | 2             | 3        | 4                                 | 5   |
| 1           | -708.69       | -4674.84 | -                                 | 0.3   |
| 2           | -703.54       | -4626.28 | -                                 | 0.3   |
| 3           | -712.3        | -4625.36 | -                                 | 1.5   |
| 4           | -711.34       | -4617.04 | -                                 | 1.5   |
| 5           | -702.65       | -4617.92 | -                                 | 0.3   |
| 6           | -701.01       | -4602.46 | -                                 | 0.3   |
| 7           | -719.53       | -4600.57 | -                                 | 1.5   |
| 8           | -721.14       | -4616.04 | -                                 | 1.5   |
| 9           | -714.43       | -4616.73 | -                                 | 1.5   |
| 10          | -715.38       | -4625.04 | -                                 | 1.5   |
| 11          | -719.41       | -4624.63 | -                                 | 1.5   |
| 12          | -724.58       | -4673.18 | -                                 | 1.5   |
| 1           | -708.69       | -4674.84 | -                                 | 0.3   |



ДОКУМЕНТ ПОДПИСАН  
ЭЛЕКТРОННОЙ ПОДПИСЬЮ

Сертификат: 00ВВ056В7401СВ38D2В3576АСDC8425108

Владелец: ФЕДЕРАЛЬНАЯ СЛУЖБА ГОСУДАРСТВЕННОЙ  
РЕГИСТРАЦИИ, КАДАСТРА И КАРТОГРАФИИ  
Действителен: с 27.06.2023 по 19.09.2024

полное наименование должности

инициалы, фамилия

|                          |                             |                   |                          |
|--------------------------|-----------------------------|-------------------|--------------------------|
| Земельный участок        |                             |                   |                          |
| вид объекта недвижимости |                             |                   |                          |
| Лист № 7 раздела 4.2     | Всего листов раздела 4.2: 9 | Всего разделов: 8 | Всего листов выписки: 29 |

14.06.2024г. № КУВИ-001/2024-159848795

Кадастровый номер: 50:21:0110502:88

|   |  |  |  |
|---|--|--|--|
| Сведения о характерных точках границы части (частей) земельного участка |  |  |  |
| Учетный номер части: 50:21:0110502:88/8                                 |  |  |  |
| Система координат ПМСК Москвы   |  |  |  |

| Номер точки | Координаты, м |          | Описание закрепления на местности | Средняя квадратичная погрешность определения координат характерных точек границ земельного участка, м |
|-------------|---------------|----------|-----------------------------------|---|
|             | X             | Y        |                                   |   |
| 1           | 2             | 3        | 4                                 | 5   |
| 1           | -700.2        | -4594.86 | -                                 | 0.3   |
| 2           | -767.23       | -4589.02 | -                                 | 0.3   |
| 3           | -767.6        | -4597.33 | -                                 | 0.3   |
| 4           | -780.38       | -4597.06 | -                                 | 0.3   |
| 5           | -781.09       | -4649.26 | -                                 | 0.3   |
| 6           | -782.73       | -4696.57 | -                                 | 0.3   |
| 7           | -788.4        | -4802    | -                                 | 0.3   |
| 8           | -727.5        | -4806.45 | -                                 | 0.3   |
| 9           | -710.29       | -4807.7  | -                                 | 0.3   |
| 10          | -695.81       | -4676.27 | -                                 | 0.3   |
| 11          | -708.69       | -4674.84 | -                                 | 0.3   |
| 12          | -703.54       | -4626.28 | -                                 | 0.3   |
| 13          | -702.65       | -4617.92 | -                                 | 0.3   |
| 14          | -701.01       | -4602.46 | -                                 | 0.3   |
| 1           | -700.2        | -4594.86 | -                                 | 0.3   |



ДОКУМЕНТ ПОДПИСАН  
ЭЛЕКТРОННОЙ ПОДПИСЬЮ

Сертификат: 00ВВ056В7401СВ38D2В3576АСDС8425108

Владелец: ФЕДЕРАЛЬНАЯ СЛУЖБА ГОСУДАРСТВЕННОЙ  
РЕГИСТРАЦИИ, КАДАСТРА И КАРТОГРАФИИ  
Действителен: с 27.06.2023 по 19.09.2024

полное наименование должности

инициалы, фамилия

## Земельный участок

вид объекта недвижимости

Лист № 8 раздела 4.2

Всего листов раздела 4.2: 9

Всего разделов: 8

Всего листов выписки: 29

14.06.2024г. № КУВИ-001/2024-159848795

Кадастровый номер:

50:21:0110502:88

## Сведения о характерных точках границы части (частей) земельного участка

Учетный номер части: 50:21:0110502:88/9

## Система координат

| Номер точки | Координаты, м |          | Описание закрепления на местности | Средняя квадратичная погрешность определения координат характерных точек границ земельного участка, м |
|-------------|---------------|----------|-----------------------------------|---|
|             | X             | Y        |                                   |   |
| 1           | 2             | 3        | 4                                 | 5   |
| 1           | -728.9        | -4806.34 | -                                 | -   |
| 2           | -727.5        | -4806.44 | -                                 | -   |
| 3           | -723.35       | -4806.75 | -                                 | -   |
| 4           | -724.32       | -4797.97 | -                                 | -   |
| 5           | -734.84       | -4797.23 | -                                 | -   |
| 6           | -729.56       | -4733.06 | -                                 | -   |
| 7           | -726.17       | -4723.74 | -                                 | -   |
| 8           | -723.58       | -4704.85 | -                                 | -   |
| 9           | -713.4        | -4705.3  | -                                 | -   |
| 10          | -713.28       | -4701.3  | -                                 | -   |
| 11          | -727.05       | -4700.69 | -                                 | -   |
| 12          | -730.07       | -4722.77 | -                                 | -   |
| 13          | -733.5        | -4732.18 | -                                 | -   |
| 14          | -739.54       | -4800.91 | -                                 | -   |
| 15          | -728.69       | -4801.67 | -                                 | -   |
| 1           | -728.9        | -4806.34 | -                                 | -   |



ДОКУМЕНТ ПОДПИСАН  
ЭЛЕКТРОННОЙ ПОДПИСЬЮ

Сертификат: 00ВВ056В7401СВ38D2В3576АСDC8425108

Владелец: ФЕДЕРАЛЬНАЯ СЛУЖБА ГОСУДАРСТВЕННОЙ  
РЕГИСТРАЦИИ, КАДАСТРА И КАРТОГРАФИИ  
Действителен: с 27.06.2023 по 19.09.2024

полное наименование должности

инициалы, фамилия

## Земельный участок

вид объекта недвижимости

Лист № 9 раздела 4.2

Всего листов раздела 4.2: 9

Всего разделов: 8

Всего листов выписки: 29

14.06.2024г. № КУВИ-001/2024-159848795

Кадастровый номер:

50:21:0110502:88

## Сведения о характерных точках границы части (частей) земельного участка

Учетный номер части: 50:21:0110502:88/10

## Система координат

| Номер точки | Координаты, м |          | Описание закрепления на местности | Средняя квадратичная погрешность определения координат характерных точек границ земельного участка, м |
|-------------|---------------|----------|-----------------------------------|---|
|             | X             | Y        |                                   |   |
| 1           | 2             | 3        | 4                                 | 5   |
| 1           | -728.9        | -4806.34 | -                                 | -   |
| 2           | -727.5        | -4806.44 | -                                 | -   |
| 3           | -723.35       | -4806.75 | -                                 | -   |
| 4           | -724.32       | -4797.97 | -                                 | -   |
| 5           | -734.84       | -4797.23 | -                                 | -   |
| 6           | -729.56       | -4733.06 | -                                 | -   |
| 7           | -726.17       | -4723.74 | -                                 | -   |
| 8           | -723.58       | -4704.85 | -                                 | -   |
| 9           | -713.4        | -4705.3  | -                                 | -   |
| 10          | -713.28       | -4701.3  | -                                 | -   |
| 11          | -727.05       | -4700.69 | -                                 | -   |
| 12          | -730.07       | -4722.77 | -                                 | -   |
| 13          | -733.5        | -4732.18 | -                                 | -   |
| 14          | -739.54       | -4800.91 | -                                 | -   |
| 15          | -728.69       | -4801.67 | -                                 | -   |
| 16          | -728.9        | -4806.34 | -                                 | -   |



ДОКУМЕНТ ПОДПИСАН  
ЭЛЕКТРОННОЙ ПОДПИСЬЮ

Сертификат: 00ВВ056В7401СВ38D2В3576АСDC8425108

Владелец: ФЕДЕРАЛЬНАЯ СЛУЖБА ГОСУДАРСТВЕННОЙ

РЕГИСТРАЦИИ, КАДАСТРА И КАРТОГРАФИИ

Действителен: с 27.06.2023 по 19.09.2024

полное наименование должности

инициалы, фамилия